



**Climbahia**  
CLÍNICA DE IMPLANTES DA BAHIA



**Informativo  
Climbahia**

Informativo Climbahia  
Ano II | julho a setembro 2008

**ENTREVISTA**

Tire todas as dúvidas sobre implante  
com o doutor Alessandro Barbosa

Depoimentos

“

“Descobri que  
optar por implante  
é algo acessível e,  
principalmente,  
rápido. O resultado  
final foi  
surpreendente”.

Rufino Evangelista, 55 anos  
cliente Climbahia

**CARGA IMEDIATA**

Técnica revolucionária permite colocação de implantes em poucas horas

# SEJA BEM-VINDO

Com ótima localização (Av. ACM) e profissionais capacitados, a Climbahia possui uma das melhores estruturas do país

A Climbahia possui uma das mais modernas estruturas cirúrgicas e de atendimento odontológico do País. Ocupando uma área com mais de 100 metros quadrados, a clínica dispõe de centro cirúrgico, três consultórios, central de esterilização e uma confortável sala de espera. Todos os ambientes são climatizados e o paciente tem à sua disposição o que existe de mais moderno no mercado em termos de equipamento. E tudo isso em um dos melhores endereços da cidade (Avenida ACM, 2487, ed. Fernandez Plaza). “Além do investimento constante em modernização, o mais importante para nós é sempre atender o paciente com excelência, satisfazendo-o em todas as suas expectativas”, resume o diretor técnico da clínica, doutor Alessandro Barbosa. “Para isso, oferecemos um atendimento personalizado. Cada procedimento é feito por uma mesma equipe, do início ao fim do tratamento”. Segundo ele, um dos fatores principais no momento de se decidir por um implante é a confiança no profissional. “O paciente chega ao consultório com muitas dúvidas”, comenta o especialista. “Afinal, poder voltar a sorrir de verdade e mastigar com segurança é, para muitos, a realização de um sonho”.

Sala de espera da Climbahia: ambiente climatizado e aconchegante; no detalhe, fachada do Fernandez Plaza; vista da janela da clínica e sala de procedimentos: localização privilegiada



**MARCAÇÃO DE CONSULTAS (71) 3354-6232**

Av. ACM, Ed. Fernandez Plaza,  
19º andar

## Implante de zigomático

Técnica reduz tempo de tratamento e elimina necessidade do enxerto ósseo

Muitos não se dão conta, mas toda vez que uma pessoa perde os dentes, ocorre também uma diminuição da estrutura óssea ao redor do dente perdido. Essa perda pode ser maior ou menor, a depender de vários fatores como o tempo e a forma como a extração se deu, além da genética de cada indivíduo. “Durante muito tempo, a única alternativa para pacientes com perda óssea muito avançada era a cirurgia de enxerto”, lembra o especialista Alessandro Barbosa.

“Hoje, com o surgimento do implante de zigomático, é possível ter uma alternativa de tratamento que diminui o trauma cirúrgico, eliminando a necessidade de enxerto e reduzindo significativamente o tempo de tratamento”. Cada vez mais utilizada nas clínicas odontológicas no mundo inteiro, o implante de zigomático (osso que forma a chamada maçã do rosto), alcança um índice de sucesso em torno de 98%. “Acabei

me isolando do convívio social por conta da vergonha que sentia em sorrir. Comer para mim era um martírio”, revela a comerciária Solange Ribeiro, que tinha muita perda óssea e em outra época teria que optar por enxerto. “Sou outra mulher agora. Depois do tratamento, minha vida mudou completamente”, acrescenta Solange, que foi atendida pela equipe da Climbahia.

O implante de zigomático é feito na própria clínica, com anestesia local e sedação. “Na maioria dos casos, a prótese definitiva já é colocada no dia seguinte à cirurgia”, afirma doutor Alessandro. A escolha do osso zigomático para colocação do implante se deve a sua dureza e preservação, já que a área se mantém conservada mesmo nos casos de perda óssea avançada. Assim como os implantes convencionais, o implante de zigomático é feito de titânio, não oferecendo risco de rejeição.



A carga imediata é um tratamento bastante confiável e confortável para o paciente

## SORRISO NOVO EM POUCAS HORAS

Tecnologia tem tornado cada vez mais rápida a colocação de prótese sobre implantes; procedimento pode ser feito no mesmo dia

**P**ara muita gente, o tempo também é valioso quando o assunto é cuidar dos dentes. E técnica para tornar a reabilitação oral mais rápida e prática já existe. Chamada de carga imediata, a técnica tem a vantagem de reduzir o tempo para colocação de implantes dentários, com conforto e segurança. “Em um único dia, é possível dar adeus à prótese móvel, colocar os implantes e a prótese fixa em poucas horas”, salienta o implantodontista e diretor técnico da Climbahia, doutor Alessandro Barbosa. Ele explica que o procedimento é eficiente, acessível e traz muitos benefícios ao paciente.

“Não é necessário ficar com a função mastigatória comprometida enquanto o tratamento é realizado”, afirma o

especialista, que adota com frequência o uso da carga imediata em seu consultório. “A rotina de trabalho e lazer do paciente praticamente não é interrompida”.

Resultado imediato – Na opinião do industrialista Rufino Evangelista, 55 anos, a técnica foi fator determinante para dar adeus à velha prótese removível. “O preço e a demora do tratamento sempre eram os meus maiores obstáculos”, lembra ele, que fez implante com carga imediata na Climbahia. “Descobri que optar por implante é algo acessível e bastante rápido. O resultado final foi surpreendente”. Outro fator importante, propiciado pela carga imediata é inibir o medo de quem toda vez que pensa em fazer um tratamento dentário já imagina as idas e vindas ao consultório. “Muita gente fica ansiosa só de pensar em ir ao dentista. Hoje, a colocação de implantes, além de ser algo absolutamente indolor para a grande maioria dos pacientes, é cada vez mais rápido”, salienta doutor Alessandro.

Em geral, a aplicação da carga imediata é

feita na arcada inferior (mandíbula), que possui estrutura óssea mais resistente. A indicação é feita principalmente em casos de desdentados totais. Na arcada superior, a técnica também pode ser aplicada, dependendo da qualidade óssea de cada paciente. “A carga imediata, quando bem indicada, é um tratamento bastante confiável e confortável para o paciente”, avalia doutor Alessandro.



Descobri que optar por implante é algo acessível e, principalmente, rápido. O resultado final foi surpreendente”

Rufino Evangelista, 55 anos, industrialista

Já tinha trocado três pontes fixas, mas sempre me sentia insegura. Outro inconveniente era a perda progressiva da coloração branca. Fiz carga imediata total inferior e superior. O resultado foi maravilhoso. Agora, tenho tranquilidade de sorrir à vontade.

Marina Lima, 59 anos, pedagoga

Perdi alguns dentes em uma vaquejada há cerca de 15 anos, esporte que praticava como hobby. Tinha prótese fixa, mas sempre sentia um incômodo. Foi um trabalho muito bem-feito. Não tive nenhum problema no pós-operatório e estou muito satisfeito.

Eliel Anacleto Pinheiro, 50 anos, empresário

Veja fotos (antes e depois) de pessoas que fizeram implante dentário no site:

[www.climbahia.com.br](http://www.climbahia.com.br)

### Protótipos

## Intervenções sem surpresas

O planejamento de um implante dentário é a parte mais importante de um tratamento que requer precisão e segurança. Na Climbahia, dependendo da complexidade do caso, o procedimento pode ser estudado e testado antes da intervenção.

A avaliação é feita através de protótipos, fabricados em resina, que

reproduzem em três dimensões o quadro exato de cada paciente. “Com o protótipo, o cirurgião dentista pode observar a anatomia óssea da região onde irá colocar os implantes, medir a altura, espessura, identificar possíveis defeitos ósseos e definir qual a melhor técnica a ser utilizada”, observa doutor Alessandro.

“Além disso, é possível ainda simular a cirurgia colocando o implante no próprio protótipo”. Uma das principais vantagens desse tipo de recurso é a previsibilidade. “No momento da cirurgia, tudo está sob o controle do dentista, sem surpresas”, salienta doutor Alessandro.

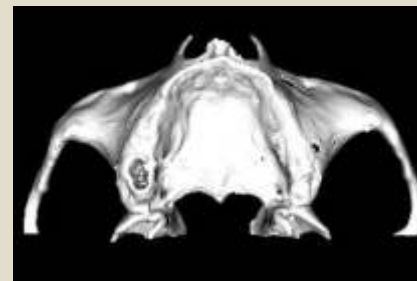

Reconstrução tridimensional da maxila: uso do protótipo torna o procedimento cirúrgico mais seguro e previsível

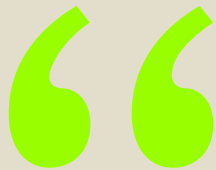

O implante, quando executado por um profissional qualificado, pode durar a vida toda.

Muita gente pensa que o procedimento é doloroso. Nada disso. Em muitos casos, o paciente chega até a dormir na cadeira do dentista.

Atualmente, a técnica é muito mais acessível em relação a épocas anteriores.

**D**iretor técnico da Climbahia, o implantodontista Alessandro Barbosa conhece bem os anseios do paciente que deseja fazer um implante. Em geral, a primeira visita à clínica é marcada por muitas dúvidas. “O paciente quer saber tudo sobre o tratamento. Fala de suas dificuldades e quer saber como resolvê-las”, observa doutor Alessandro. Em sua opinião, essa fase é fundamental para o êxito no tratamento. “O dentista precisa dar opções ao paciente. Relatar cada passo do procedimento e passar sempre confiança”, afirma. A seguir, algumas das dúvidas mais comuns dos pacientes atendidos pelo especialista.

O que são implantes dentários?

Dr. Alessandro Barbosa – São raízes artificiais que servem de base para a confecção de novos dentes semelhantes aos dentes naturais.

O procedimento é feito no próprio consultório?

Dr. Alessandro – Sim, desde que a clínica possua toda uma estrutura de equipamentos e assepsia necessários para esse tipo de procedimento.

Em quais casos o implante é indicado?

Dr. Alessandro – Nas situações em que a pessoa perdeu um, alguns ou até todos os dentes, o implante é indicado. Nos casos de perdas maiores, não é necessário colocar um implante para cada dente perdido.

Sempre adiei a decisão de fazer implantes por medo de dentista. Eu vou sentir dor?

Dr. Alessandro – Muita gente pensa que o procedimento é doloroso. Nada disso. Em muitos casos, o paciente chega até a dormir na cadeira do dentista. O pós-operatório geralmente é muito bom e qualquer desconforto pode ser controlado com o uso de um analgésico.

A falta de dentes influencia bastante o meu comportamento (uso prótese móvel há mais de 15 anos). Tenho vergonha de meu sorriso e fico inseguro toda vez que vou a um restaurante. O que o senhor me aconselha?

Dr. Alessandro – Sem dúvida o tratamento com implantes é uma excelente opção tanto em relação à estética quanto em relação à funcionalidade, trazendo mais conforto, segurança e eficiência mastigatória.

Sempre ouvi dizer que fazer implante é muito caro. É verdade?

Dr. Alessandro – Atualmente, a técnica é muito mais acessível em relação a épocas anteriores. Além disso, o tratamento pode ser parcelado sem juros em muitas clínicas existentes no mercado.

Qual a garantia de que tudo vai correr bem?

Dr. Alessandro – O planejamento é fator fundamental para o resultado final do tratamento. Para isso, o dentista pode solicitar exames detalhados, a exemplo da radiografia panorâmica e tomografia computadorizada, além da utilização de protótipos (uma reconstrução tridimensional do osso do paciente), o que torna as cirurgias mais seguras e previsíveis.

Durante o tratamento o paciente fica sem a prótese?

Dr. Alessandro – Não. O paciente não precisa ficar sem a prótese. São feitas próteses provisórias para proporcionar estética e funcionalidade ao paciente.

Já consultei outro dentista e fui informado de que possuo pouco osso para fazer um implante. O que pode ser feito?

Dr. Alessandro – Em alguns casos, existe a necessidade de se fazer um enxerto ósseo para aumentar a altura e/ou espessura. No entanto, técnicas como a utilização de implantes inclinados e o implante de zigomático surgiram como opções de tratamento que muitas vezes eliminam a necessidade do enxerto.

Pode haver rejeição?

Dr. Alessandro – Não, atualmente os implantes são fabricados com titânio comercialmente puro, possuindo biocompatibilidade cientificamente comprovada. O metal permanece em contato com os tecidos orgânicos sem causar reações adversas, possibilitando a osseointegração.

Quanto tempo leva a cirurgia e quais as vantagens?

Dr. Alessandro – Geralmente, para se colocar um implante, a cirurgia dura em média 30 minutos. Os implantes suportam dentes artificiais assim como as raízes dos dentes naturais, não havendo possibilidade de infiltrações nem necessidade de desgastar dentes. Além de possuírem estética, conforto e eficiência mastigatória muito maior do que as próteses removíveis.

O que é osseointegração?

Dr. Alessandro – É o processo pelo qual o implante se integra ao osso, permanecendo fixo, sem mobilidade e sem sintomas.

Qual a durabilidade do implante?

Dr. Alessandro – O implante, quando executado por um profissional qualificado, pode durar a vida toda. Para que esse sucesso seja alcançado, é preciso ter os mesmos cuidados que se teria com os dentes naturais.

Como é o pós-operatório?

Dr. Alessandro – Na grande maioria das vezes, o pós-operatório é muito bom. Alguns pacientes voltam a trabalhar no dia seguinte, retomando a sua rotina normalmente.